ОПИСАНИЕ ПОШИВА ЛОНГСЛИВА AMY

#helpersew_amy

Helper Sew

ОБРАЗЕЦ ОПИСАНИЯ ПОШИВА

ОГЛАВЛЕНИЕ

Кликните на название главы
для быстрого перехода

3 ТЕХНИЧЕСКИЙ РИСУНОК

4 ОПИСАНИЕ И ХАРАКТЕРИСТИКИ ИЗДЕЛИЯ

5 ЧТО НУЖНО ДЛЯ ПОШИВА

6 ПАРАМЕТРЫ ИЗДЕЛИЯ И МОДЕЛИ

7 РАСКЛАДКА ДЕТАЛЕЙ КРОЯ

9 ДУБЛИРОВАНИЕ ДЕТАЛЕЙ

10 ПОШАГОВАЯ ТЕХНОЛОГИЯ ПОШИВА

- 10 ЗАГОТОВКА БЕЙКИ ГОРЛОВИНЫ
- 11 СТАЧИВАНИЕ ПЛЕЧЕВЫХ ШВОВ
- 12 ОБРАБОТКА ГОРЛОВИНЫ
- 13 ВТАЧИВАНИЕ РУКАВОВ
- 14 СТАЧИВАНИЕ БОКОВЫХ ШВОВ
- 15 ОБРАБОТКА НИЗА ИЗДЕЛИЯ
- 16 ОБРАБОТКА НИЗА РУКАВА
- 16 ОКОНЧАТЕЛЬНАЯ УТЮЖКА ИЗДЕЛИЯ

17 УСЛОВНЫЕ ОБОЗНАЧЕНИЯ

18 ПОЛОЖЕНИЕ ОБ АВТОРСКОМ ПРАВЕ. КОНТАКТЫ.

ОБРАЗЕЦ ОПИСАНИЯ ПОШИВА

♥

ЖЕЛАЕМ ПРИЯТНОГО ПОШИВА!

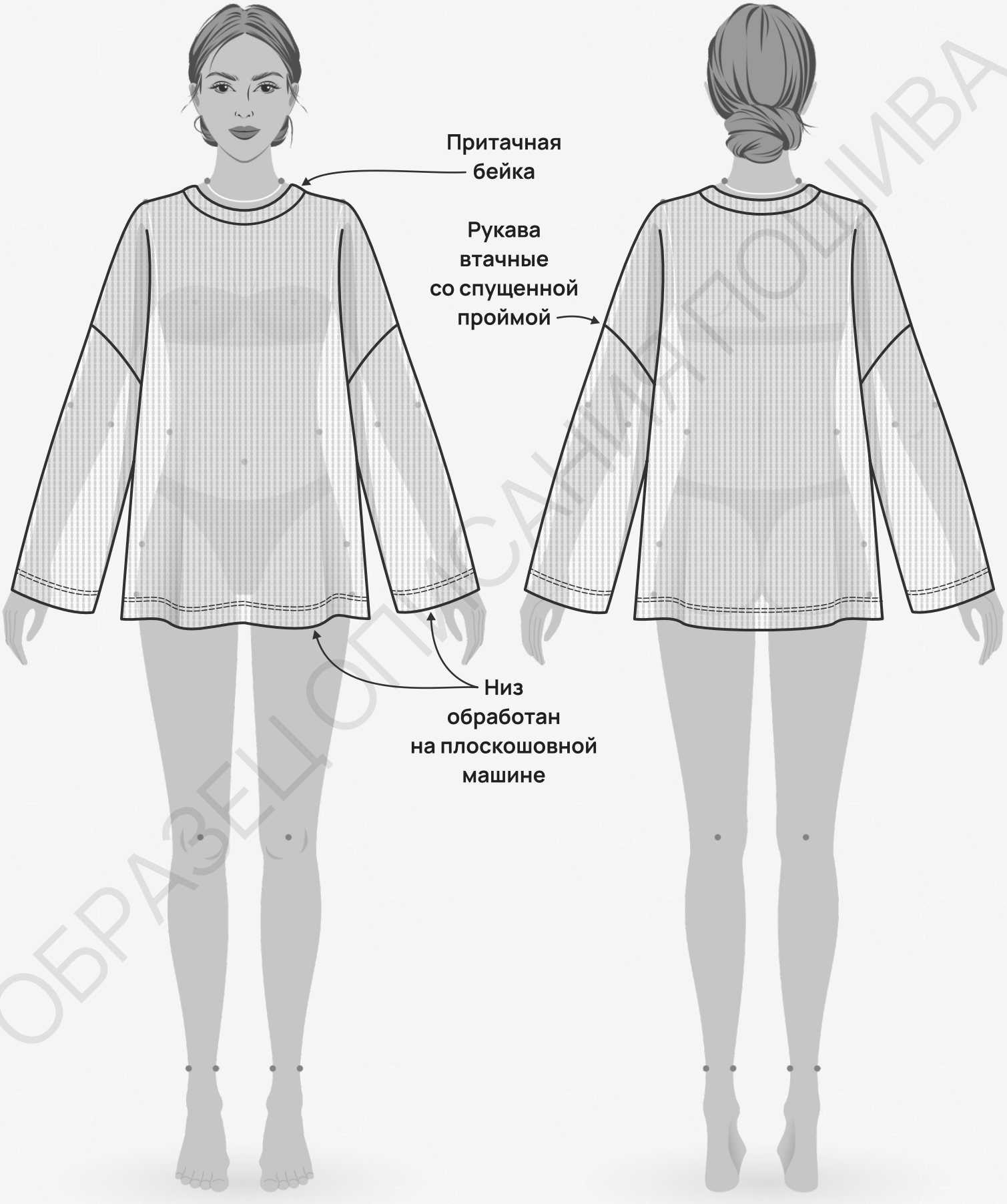

ОБРАЗЕЦ ОПИСАНИЯ ПОШИВА

ОПИСАНИЕ МОДЕЛИ

Лонгслив большого объема, прямого силуэта с втачным спущенным рукавом. Горловина с притачной бейкой. Низ изделия и рукавов в подгибку с открытым срезом, обработаны на плоскошовной машине.

Лонгслив сшит из вязанного трикотажного полотна, состав терилен 50%, вискоза 25%, нейлон 25%, плотность 350 гр/м².

ПРИБАВКИ НА СВОБОДУ ОБЛЕГАНИЯ

– к обхвату груди 36 см
– к обхвату талии 56,5 см
– к обхвату бедер 28 см
– к обхвату плеча 13 см

ДЛИНЫ И ШИРИНЫ ИЗДЕЛИЯ

Длина изделия по спинке:

– для роста 158 см - 61 см
– для роста 164 см - 64 см
– для роста 170 см - 67 см
– для роста 176 см - 70 см
– для роста 182 см - 73 см

Длина плеча с учетом бейки:

– для обхвата груди 80 см - 24,6 см
– для обхвата груди 84 см - 25,2 см
– для обхвата груди 88 см - 25,9 см
– для обхвата груди 92 см - 26,5 см
– для обхвата груди 96 см - 27,1 см
– для обхвата груди 100 см - 27,7 см
– для обхвата груди 104 см - 28,3 см
– для обхвата груди 108 см - 28,9 см

Длина рукава:

– для роста 158 см - 45,3 см
– для роста 164 см - 47,6 см
– для роста 170 см - 49,8 см
– для роста 176 см - 52,0 см
– для роста 182 см - 53,8 см

ОБРАЗЕЦ ОПИСАНИЯ ПОШИВА

ЧТО НУЖНО ДЛЯ ПОШИВА

Выкройка, трикотаж, нитки (5 катушек), долевая клеевая кромка (ширина 1 см – 1,2 м), обычная швейная машина, плоскошовная швейная машина, оверлок, утюг с паром.

Для пошива подойдут различные виды трикотажных полотен, мягкие, пластичные - джерси, фактурный вязаный трикотаж.
По составу материал может быть из натуральных (шерсть), синтетических (полиэстер, акрил) или смешанных волокон (вискоза и эластан, ангора и полиэстер, хлопок и лайкра).
Плотность трикотажа 250 - 420 гр/м².

РАСХОД ТРИКОТАЖА ПРИ ШИРИНЕ 145 СМ

Для обхвата груди от 76 до 96 см

– для роста от 158 до 164 см - 140 см
– для роста от 170 до 176 см - 150 см
– для роста 182 см - 155 см

Для обхвата груди от 100 до 108 см

– для роста от 158 до 164 см - 150 см
– для роста от 170 до 176 см - 165 см
– для роста 182 см - 180 см

ПОДГОТОВКА ТРИКОТАЖА К РАСКРОЮ

Трикотаж необходимо продекатировать при помощи утюга с паром.

• Как напечатать и склеить выкройку

• Как подготовить выкройки к раскрою

• Правила раскроя

ОБРАЗЕЦ ОПИСАНИЯ ПОШИВА

ПАРАМЕТРЫ МОДЕЛИ (СМ)

Рост	Обхват груди	Обхват талии	Обхват бёдер
171	85	61	89

ПАРАМЕТРЫ ИЗДЕЛИЯ

Обхват груди (см) - **84**

Рост (см) - **170**

ОБРАЗЕЦ ОПИСАНИЯ ПОШИВА

РАСКЛАДКА ДЕТАЛЕЙ КРОЯ ДЛЯ ОБХВАТОВ ГРУДИ ОТ 80 СМ ДО 96 СМ ПРИ ШИРИНЕ ТРИКОТАЖА 145 СМ

Сгиб

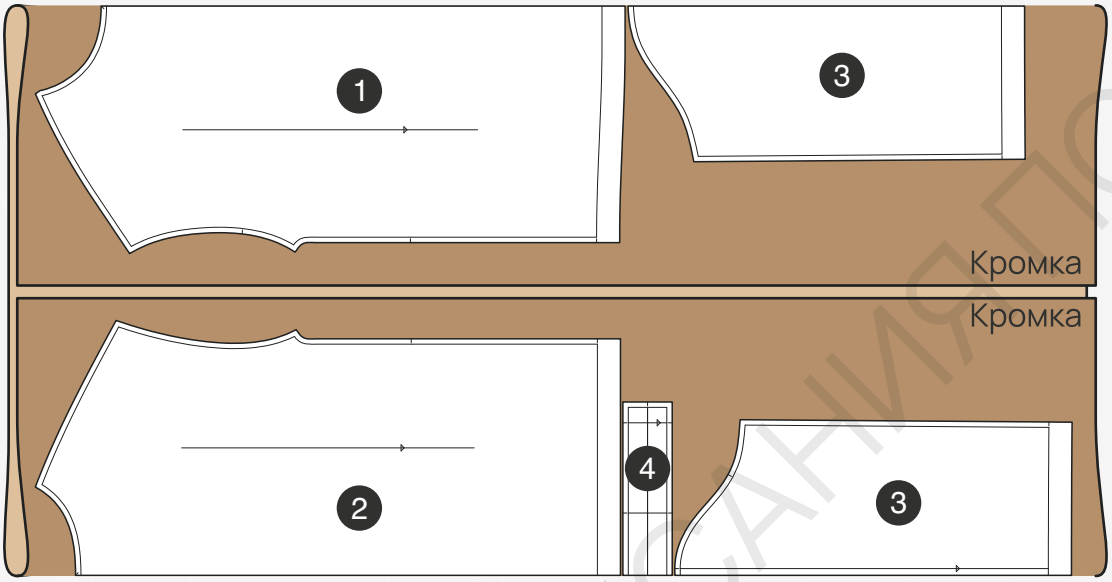

Сгиб

СПЕЦИФИКАЦИЯ ДЕТАЛЕЙ КРОЯ

1. Перед - 1 деталь со сгибом,
2. Спинка - 1 деталь со сгибом,
3. Рукав - 2 детали (крой в 1 слой),
4. Обтачка горловины – 1 деталь (крой в 1 слой).

Здесь вы можете ознакомиться с правилами раскроя

ОБРАЗЕЦ ОПИСАНИЯ ПОШИВА

РАСКЛАДКА ДЕТАЛЕЙ КРОЯ ДЛЯ ОБХВАТОВ ГРУДИ ОТ 100 СМ ДО 108 СМ ПРИ ШИРИНЕ ТРИКОТАЖА 145 СМ

Сгиб

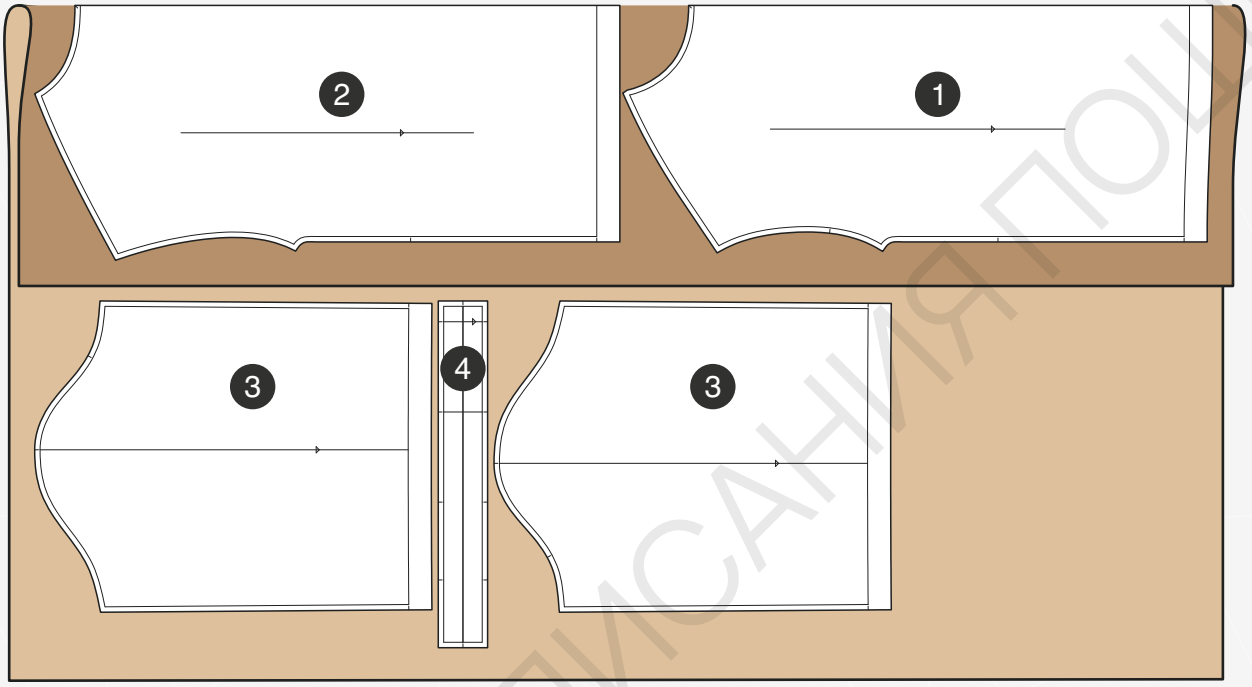

Кромка

СПЕЦИФИКАЦИЯ ДЕТАЛЕЙ КРОЯ

1. Перед - 1 деталь со сгибом,
2. Спинка - 1 деталь со сгибом,
3. Рукав - 2 детали (крой в 1 слой),
4. Бейка горловины – 1 деталь (крой в 1 слой).

Здесь вы можете ознакомиться с правилами раскроя

ОБРАЗЕЦ ОПИСАНИЯ ПОШИВА

- Приклеить долевую клеевую кромку на срезы горловины переда и спинки, плечевые срезы спинки.
  Отметить на изнаночной стороне переда и спинки середину деталей. Приколоть булавками половину детали изнаночной стороной вверх к лекалу, булавки вкалывать на расстоянии 2 см от края детали. Приклеить клеевую кромку носиком утюга, стараясь не заходить утюгом дальше кромки. Убрать булавки, перевернуть лекало, приколоть следующую половинку детали, приклеить кромку.

Совет! Потренироваться приклеивать и утюжить на лоскутке, без давления на трикотаж, чтобы не деформировать структуру полотна. Отрегулировать температуру утюга. Если клеевая кромка шире 1 см - отрезать от ширины кромки лишнюю ширину. Трикотажное фактурное полотно советуем утюжить без давления утюга. Обработать паром, направить припуск руками и застоять валиком либо деревянным утюжком для застаивания швов. Утюг не ставить на швы, держать на весу.

Долевая клеевая кромка шириной 1 см

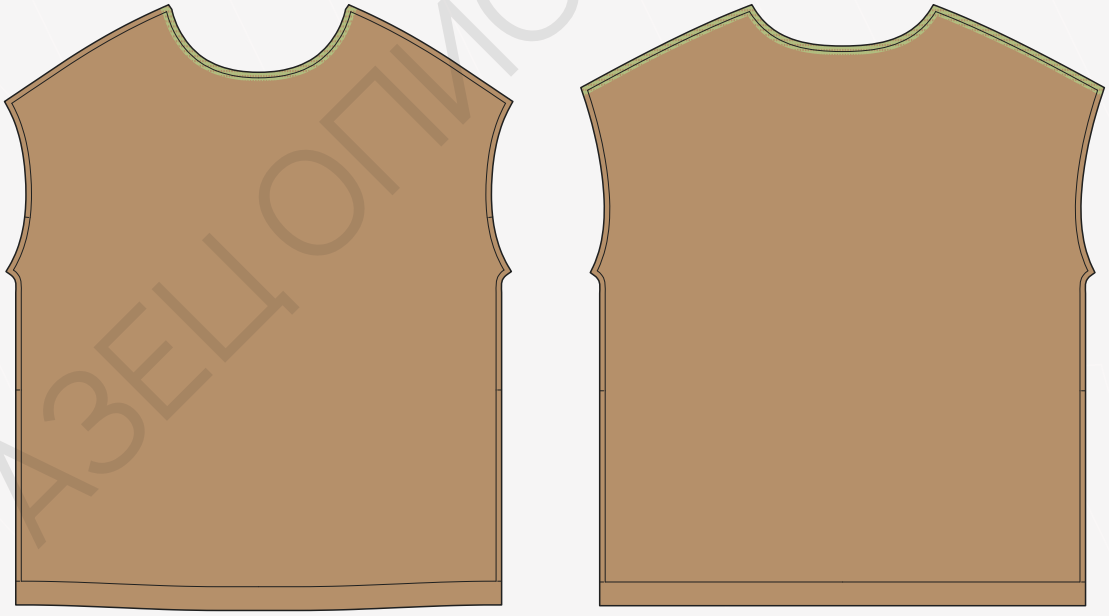

Совет! Трикотажные полотна с выраженной петельной структурой рекомендуем шить иглами с шарообразным (сферическим) остриём. В системе маркировки бытовых игл SCHMETZ иглы с маркировкой Jersey и красной цветовой маркировкой колбы. Возможно также использование игл Stretch и Jeans с уменьшением номера иглы (по сравнению с вашим обычным номером иглы).

ОБРАЗЕЦ ОПИСАНИЯ ПОШИВА

ЗАГОТОВКА ОБТАЧКИ ГОРЛОВИНЫ

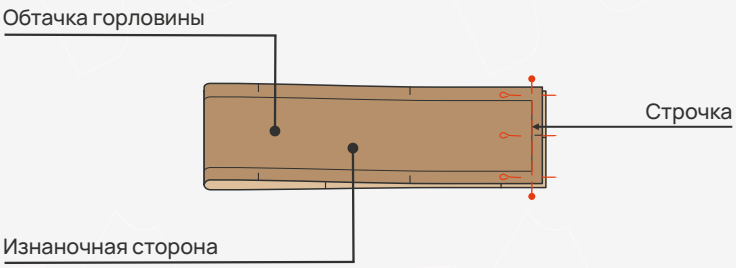

- 1. Сложить деталь обтачки по длине пополам лицевой стороной внутрь. Уравнять короткие срезы, зафиксировать булавками. Стачать шов на обычной швейной машине. Ширина припуска 7 мм, начало и конец строчки закреплять закрепками.

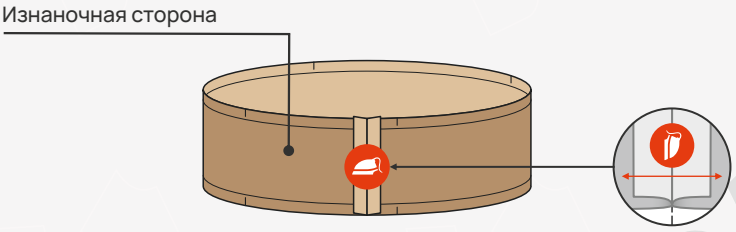

- 2. Приутюжить шов с изнаночной стороны, затем разутюжить припуски, направить в разные стороны.

Основные правила утюжки швов

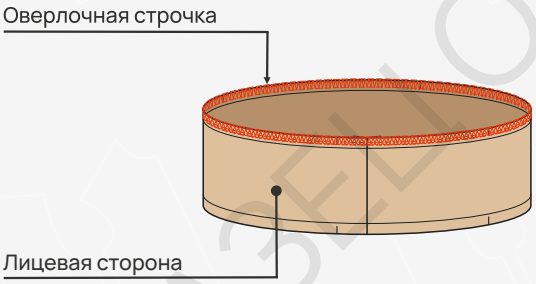

- 3. Обметать на оверлоке одну сторону обтачки.

Как закончить строчку по кругу на оверлоке

ОБРАЗЕЦ ОПИСАНИЯ ПОШИВА