Helper Sew

ОБРАЗЕЦ ОПИСАНИЯ ПОШИВА

ОПИСАНИЕ ПОШИВА ЛЕГГИНС LIKA

#HELPERSEW_LIKA

КЛИКНИТЕ НА НАЗВАНИЕ ГЛАВЫ ДЛЯ БЫСТРОГО ПРЕХОДА

3 ТЕХНИЧЕСКИЙ РИСУНОК

4 ОПИСАНИЕ И ХАРАКТЕРИСТИКИ ИЗДЕЛИЯ

5 ПАРАМЕТРЫ ИЗДЕЛИЯ И МОДЕЛИ

6 ЧТО НУЖНО ДЛЯ ПОШИВА

7 РАСКЛАДКА ДЕТАЛЕЙ КРОЯ

8 ПОШАГОВАЯ ТЕХНОЛОГИЯ ПОШИВА

- 8 СБОРКА ИЗДЕЛИЯ
- 9 ОБРАБОТКА НИЗА ИЗДЕЛИЯ
- 10 ОБРАБОТКА ПОЯСА

12 УСЛОВНЫЕ ОБОЗНАЧЕНИЯ

13 ПОЛОЖЕНИЕ ОБ АВТОРСКОМ ПРАВЕ. КОНТАКТЫ.

ОБРАЗЕЦ ОПИСАНИЯ ПОШИВА

♥

ЖЕЛАЕМ ПРИЯТНОГО ПОШИВА!

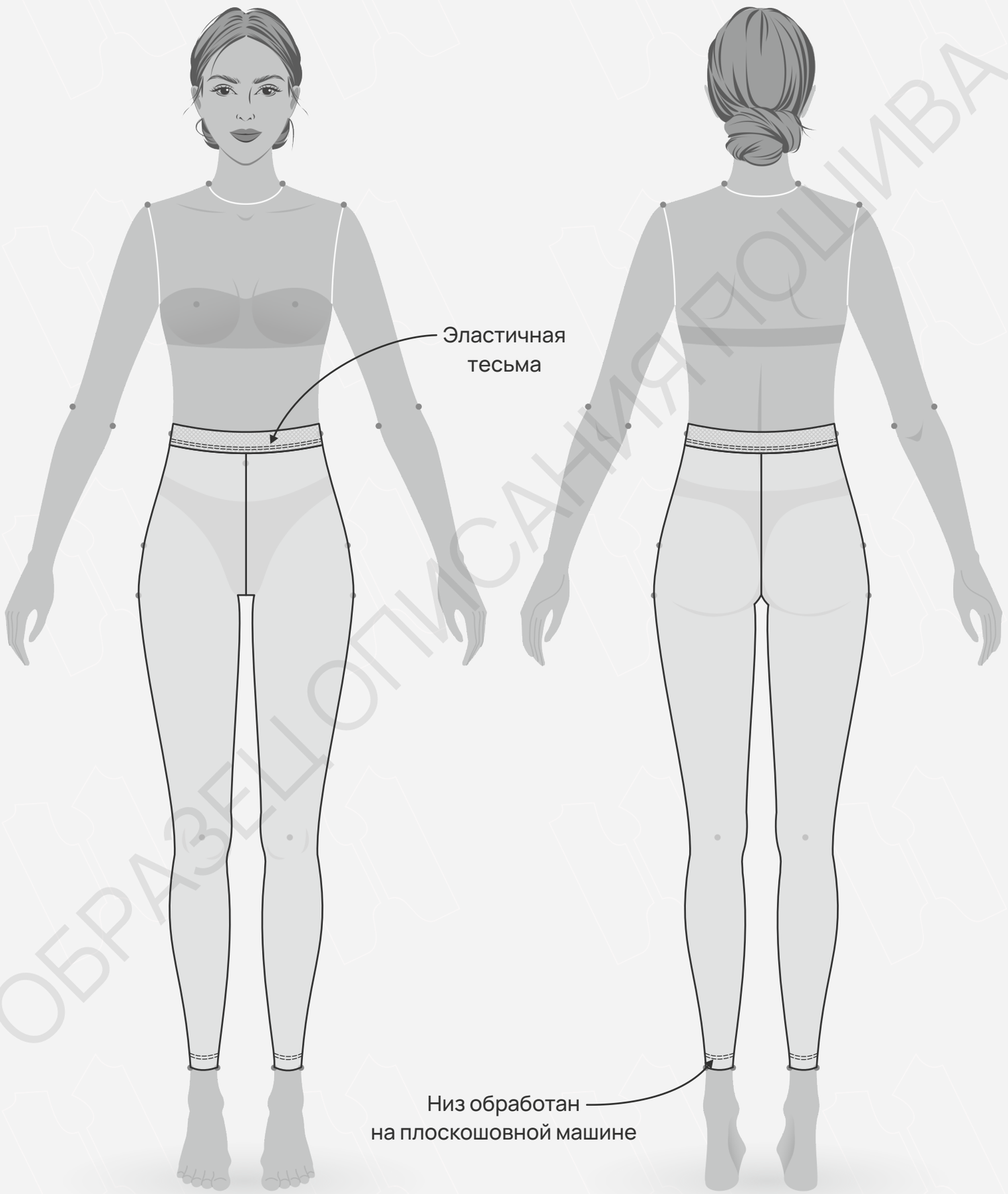

ОБРАЗЕЦ ОПИСАНИЯ ПОШИВА

- ## ОПИСАНИЕ МОДЕЛИ

Леггинсы малого объема с поясом из эластичной тесьмы. Тесьма настрочена на плоскошовной машине.
Леггинсы сшиты из футера двухниточного петельного, состав 95% хлопок, 5% лайкра, плотность 240 гр/м².

- ## ПРИБАВКИ НА СВОБОДУ ОБЛЕГАНИЯ

– к обхвату бедер -17 см

- ## ДЛИНЫ И ШИРИНЫ ИЗДЕЛИЯ

Длина изделия по боку без учета эластичной ленты
– для роста 152 см - 83,5 см
– для роста 158 см - 88 см
– для роста 164 см - 92,5 см
– для роста 170 см - 97 см
– для роста 176 см - 101,5 см

ОБРАЗЕЦ ОПИСАНИЯ ПОШИВА

- ## ПАРАМЕТРЫ МОДЕЛИ (СМ)

РОСТ	ОБХВАТ ГРУДИ	ОБХВАТ ТАЛИИ	ОБХВАТ БЁДЕР
173	**92**	**67**	**96**

- ## ПАРАМЕТРЫ ИЗДЕЛИЯ

ОБХВАТ БЕДЕР (СМ) - **98** РОСТ (СМ) - **170**

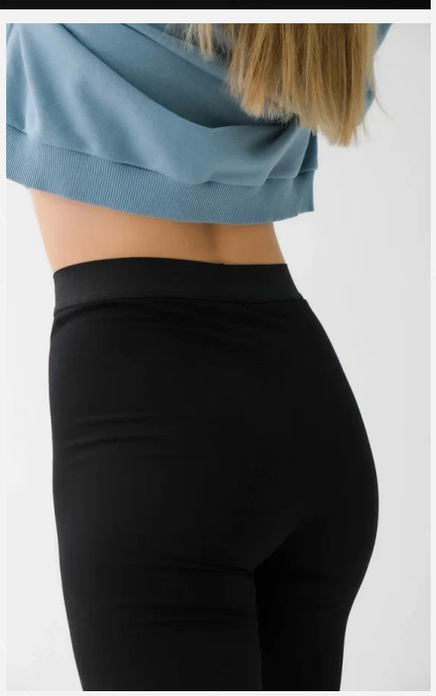

ОБРАЗЕЦ ОПИСАНИЯ ПОШИВА

- ## ЧТО НУЖНО ДЛЯ ПОШИВА

Выкройка, трикотаж, нитки (5 катушек), эластичная тесьма (ширина 4-5 см – 90 см), оверлок, распошивальная машина, утюг с паром.

Для пошива подойдут различные виды трикотажных полотен: кулирная гладь, интерлок, футер двухниточный или трехниточный петельный, вискозный трикотаж.

По составу материал может быть с содержанием натуральных (хлопок), искусственных (вискоза), синтетических волокон (полиэстер, эластан) или смешанных (вискоза и эластан, хлопок и лайкра).

Плотность трикотажа 160 - 240 гр/м².

- ## РАСХОД ТРИКОТАЖА ПРИ ШИРИНЕ ОТ 130 ДО 150 СМ

– для роста от 152 до 164 см - 105 см

– для роста от 170 до 176 см - 115 см

- ## ПОДГОТОВКА ТРИКОТАЖА К РАСКРОЮ

Трикотаж необходимо продекатировать при помощи утюга с паром.

КАК НАПЕЧАТАТЬ И СКЛЕИТЬ ВЫКРОЙКУ

КАК ПОДГОТОВИТЬ ВЫКРОЙКИ К РАСКРОЮ

ПРАВИЛА РАСКРОЯ

ОБРАЗЕЦ ОПИСАНИЯ ПОШИВА

- **РАСКЛАДКА ДЕТАЛЕЙ КРОЯ**

Кромка

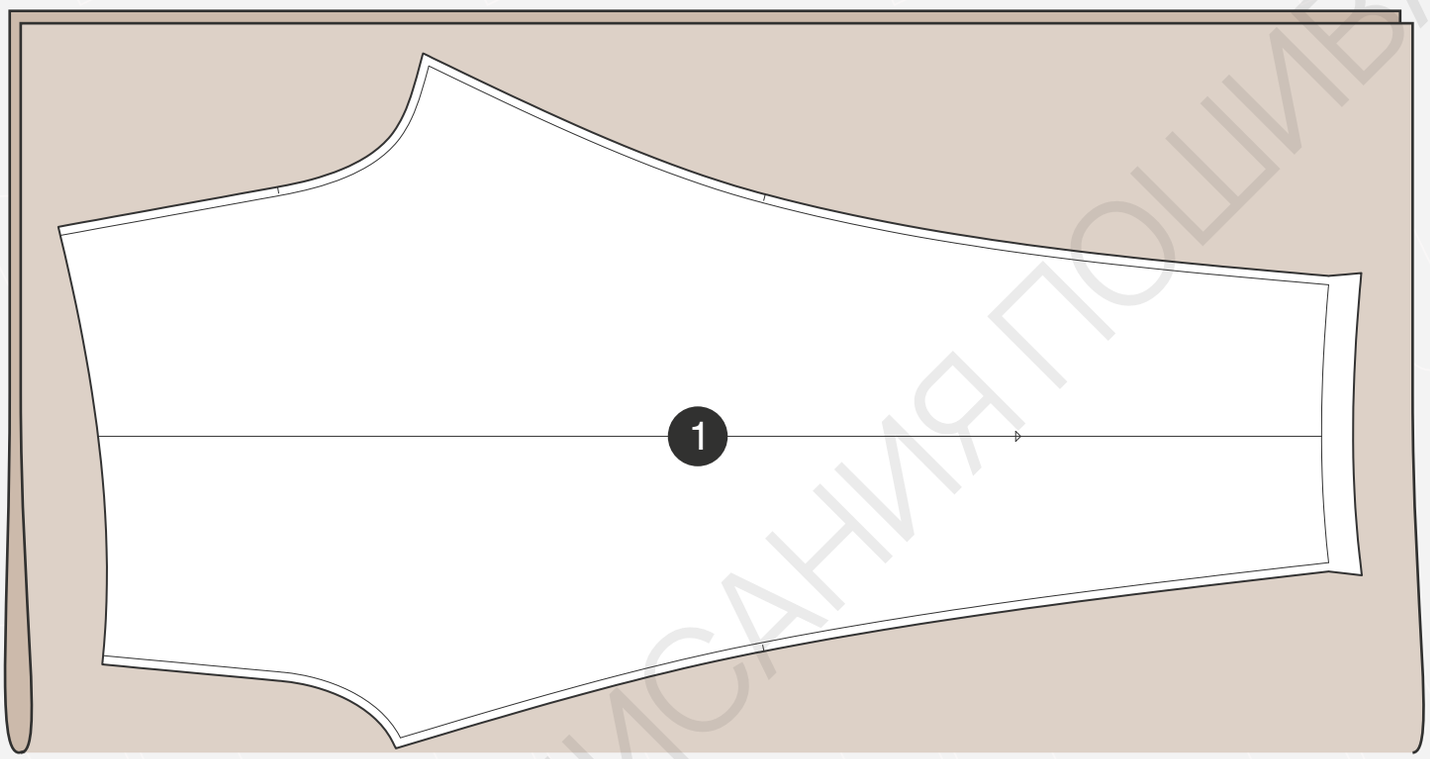

Сгиб

СПЕЦИФИКАЦИЯ ДЕТАЛЕЙ КРОЯ

1. Передняя половинка цельнокроеная с задней - 2 детали.

ЗДЕСЬ ВЫ МОЖЕТЕ ОЗНАКОМИТЬСЯ С ПРАВИЛАМИ РАСКРОЯ

ОБРАЗЕЦ ОПИСАНИЯ ПОШИВА

СБОРКА ИЗДЕЛИЯ

1. Сложить цельнокроеную деталь передней и задней половинки лицевыми сторонами друг другу, уравнивая шаговые срезы, закрепить булавками. Стачать шаговые срезы на оверлоке со стороны задней половинки, убирая булавки.

2. Заутюжить шаговые швы на деталь передней половинки.

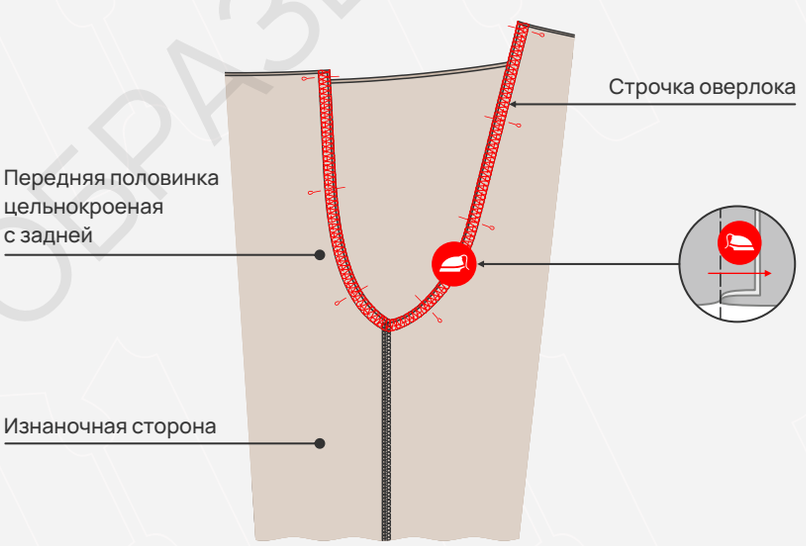

3. Сложить средние срезы изделия лицом друг к другу, уравнивая срезы и совмещая шаговые швы, зафиксировать булавками. Стачать средние срезы на оверлоке, убирая булавки.

4. Заутюжить средний срез.

ОБРАЗЕЦ ОПИСАНИЯ ПОШИВА