helpersew
выкройки | материалы | инструменты

ОПИСАНИЕ ПОШИВА

ОБРАЗЕЦ ОПИСАНИЯ ПОШИВА

БРЮКИ LADA

helpersew
выкройки | материалы | инструменты

ОГЛАВЛЕНИЕ

3 Технический рисунок с подробным описанием деталей изделия.
Прибавки изделия.
Основные длины изделия.

4 Детальные фотографии изделия.

5 Что нужно для пошива.
Выбор ткани, фурнитуры и вспомогательных материалов.
Расход ткани. Подготовка ткани к пошиву.

6–7 Раскладка деталей кроя.

8–16 Пошаговая технология пошива с подробными иллюстрациями.

17 Таблица размерных признаков.

18 Положение об авторском праве.
Контакты.

ОБРАЗЕЦ ОПИСАНИЯ ПОШИВА

helpersew
выкройки | материалы | инструменты

ТЕХНИЧЕСКИЙ РИСУНОК

Брюки прямого силуэта с притачным поясом и с наклонными карманами в боковых швах. Задние половинки брюк с талевыми вытачками, в среднем шве застежка на потайную молнию.

ПРИБАВКИ ИЗДЕЛИЯ

Прибавка по талии	3 см
Прибавка по бедрам	3 см

ОСНОВНЫЕ ДЛИНЫ И ШИРИНЫ ДЛЯ РОСТОВ 158-176 СМ

	158	164	170	176
Длина брюк по боковому шву без учета пояса (см)	100	105	109,5	114

Обхват бедер (см)	86-90	94-102	106-110
Ширина брюк на уровне колена (см)	48	52	56
Ширина брюк на уровне низа (см)	43	45	47

ОБРАЗЕЦ ОПИСАНИЯ ПОШИВА

ОБЩИЙ ВИД

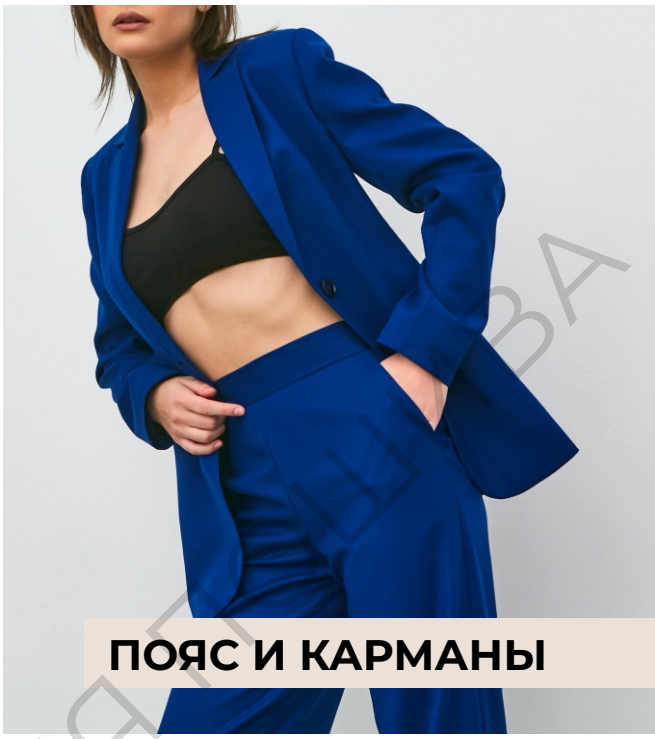

ПОЯС И КАРМАНЫ

ВИД СЗАДИ

ВИД СПЕРЕДИ

ОБРАЗЕЦ ОПИСАНИЯ ТОВАРА

ЧТО НУЖНО ДЛЯ ПОШИВА

- Выкройка
- Ткань
- 4 катушки ниток
- Молния потайная длиной 20-25 см
- Долевая кромка - 50 см
- Клеевой дублерин - 20 см
- Швейная машина
- Оверлок
- Утюг с паром

ПОДГОТОВКА ТКАНИ К ПОШИВУ

Ткань необходимо продекатировать при помощи утюга с паром.

РАСХОД ТКАНИ

Для пошива подойдут ткани костюмной группы, плотные, пластичные, сохраняющие форму изделия. По составу материал может быть с содержанием натуральных (шерсть, лен), искусственных (вискоза), синтетических волокон (полиэстер, эластан) или смешанных (шерсть и полиэстер, вискоза и полиэстер, полиэстер и эластан).

Для основной ткани - костюмная ткань с эластаном, **для подкладочной** - вискоза.

Расход основной ткани при ширине 150 см:

Для обхвата бедер от 86 до 102 см:
- для роста 158-164 см - 130 см,
- для роста 170-176 см - 140 см.

Для обхвата бедер 106 см:
- для роста 158-164 см - 145 см,
- для роста 170-176 см - 155 см.

Для обхвата бедер 110 см:
- для всех ростов - 160 см.

Подкладочной ткани необходимо 30 см для всех обхватов бедер и ростов.

ПОЛЕЗНЫЕ ССЫЛКИ:

- Как напечатать и склеить выкройку (ссылка)
- Как подготовить выкройки к раскрою (ссылка)
- Правила раскроя (ссылка)

ОБРАЗЕЦ ОПИСАНИЯ ПОШИВА

РАСКЛАДКА ДЕТАЛЕЙ КРОЯ ДЛЯ ОБХВАТА БЕДЕР ОТ 86 ДО 102 СМ

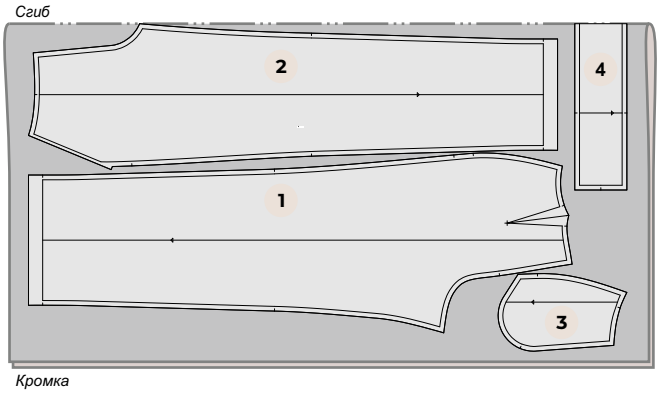

РАСКЛАДКА ДЕТАЛЕЙ КРОЯ ДЛЯ ОБХВАТА БЕДЕР 106 СМ

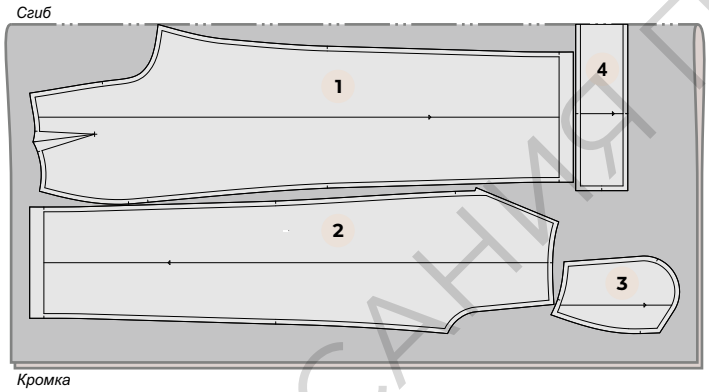

РАСКЛАДКА ДЕТАЛЕЙ КРОЯ ДЛЯ ОБХВАТА БЕДЕР 110 СМ

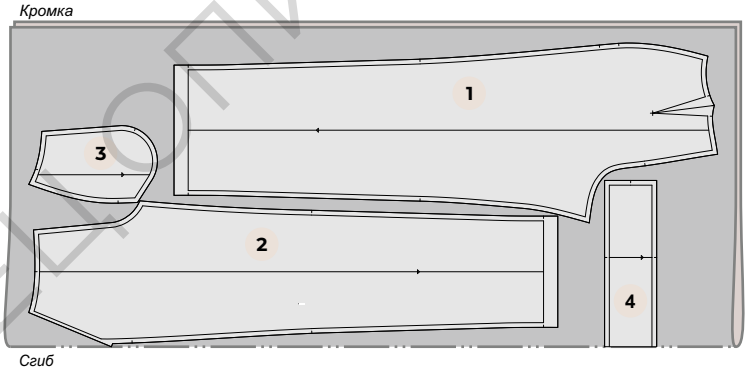

РАСКЛАДКА ДЕТАЛЕЙ КРОЯ ИЗ ПОДКЛАДОЧНОЙ ТКАНИ

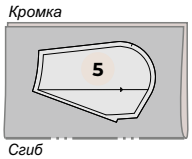

Спецификация деталей кроя:

1. Передняя половинка брюк - 2 детали;
2. Задняя половинка брюк - 2 детали;
3. Бочок передней половинки - 2 детали;
4. Пояс - 1 деталь.
5. Мешковина кармана - 2 детали.

ОБРАЗЕЦ ОПИСАНИЯ ПОШИВА

ДУБЛИРОВАНИЕ ДЕТАЛЕЙ

- дублерин для основной ткани

- долевая клеевая кромка, шириной 1 см

Продублировать полностью пояс, приклеить клеевую кромку вдоль среза входа в карман на внутренней детали мешковины кармана, на задней половинке брюк продублировать срезы под молнию с заходом за рассечку на 2 см.

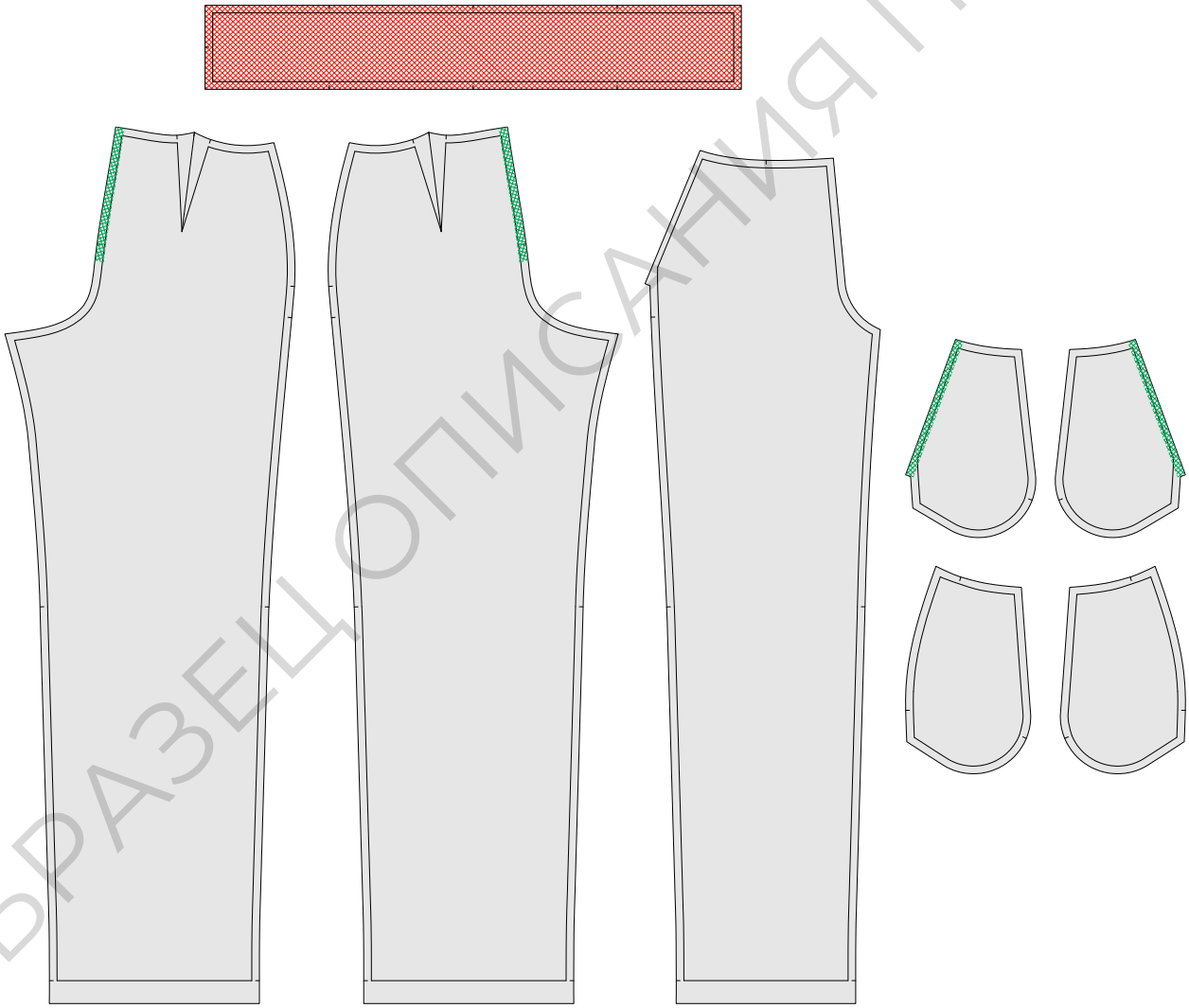

ОБРАЗЕЦ ОПИСАНИЯ ПОШИВА

ТЕХНОЛОГИЯ ПОШИВА

СБОРКА ИЗДЕЛИЯ

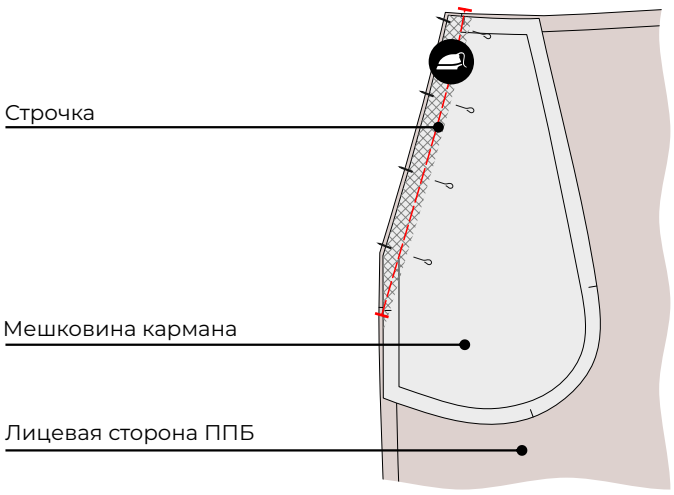

1. Обработать карман. Наложить деталь внутренней мешковины кармана на переднюю половину брюк, совмещая срезы. Сколоть булавками. Проложить строчку.

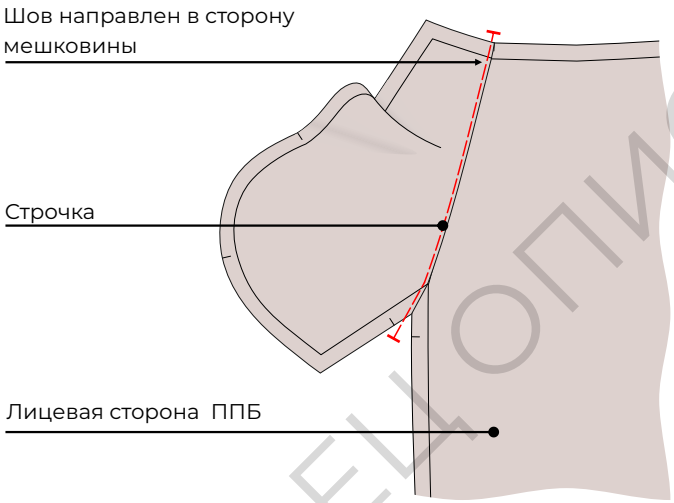

2. Расстрочить шов обтачивания на 0,1 см. Направить припуски на мешковину, проложить строчку на расстоянии 1 мм от шва с лицевой стороны.

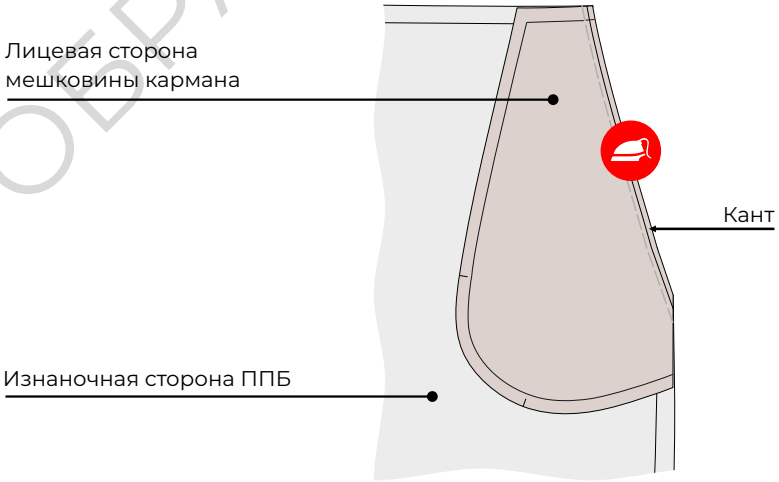

3. Приутюжить вход в карман, выправляя кант.

ОБРАЗЕЦ ОПИСАНИЯ ПОШИВА